

SCHEDA N°5 - PSC Comune di Scandiano

DESCRIZIONE INCARICO	
Ente committente:	Comune di Scandiano (RE)
Strumento urbanistico	Piano Strutturale Comunale
Oggetto dell'incarico	Redazione di Valutazione di Sostenibilità Ambientale e Territoriale della Variante Generale al Piano Strutturale Comunale
Anno di avvio della progettazione:	2008
Atto di approvazione o stato della progettazione:	Approvato con Del. di C.C. n. 77 del 26.7.2011
DESCRIZIONE TERRITORIO	
Superficie del comune:	49,81 km ²
Centri abitati	Arceto, Cacciola, Ca' de Caroli, Chiozza, Fellegara, Jano, Pratissolo, Bosco, Rondinara, San Ruffino, Ventoso
Popolazione del comune:	25.074 abitanti

Breve descrizione del lavoro

L'incarico comprendeva la redazione di: Quadro Conoscitivo ambientale; Valutazione di Sostenibilità Ambientale e Territoriale (Val.S.A.T.) del Documento Preliminare e del Piano.

QUADRO CONOSCITIVO

Analisi delle componenti ambientali: radiazioni ionizzanti e non ionizzanti; acque sotterranee e superficiali; biodiversità e paesaggio, rifiuti, atmosfera e qualità dell'aria, rumore.

PIANO STRUTTURALE COMUNALE

Approfondimenti e redazione della cartografia relativa a:

- Sub-ambiti di paesaggio;
- Rete ecologica.

VAL.S.A.T.

La Valutazione di Sostenibilità Ambientale e Territoriale, articolata in Rapporto Ambientale e Sintesi non Tecnica, si compone delle seguenti fasi, che trovano corrispondenza con gli argomenti trattati nel Rapporto Ambientale:

- analisi delle componenti ambientali (aria, rumore, risorse idriche, suolo e sottosuolo, biodiversità e paesaggio, consumi e rifiuti, energia ed effetto serra, mobilità, modelli insediativi, turismo, industria, agricoltura, radiazioni, monitoraggio e prevenzione) e degli obiettivi di sostenibilità;
- valutazione delle alternative localizzative di Piano;
- valutazione di coerenza degli obiettivi di Piano con il territorio comunale;
- valutazione di sostenibilità delle politiche/azioni di Piano;
- individuazione delle azioni di mitigazione e/o compensazione;
- definizione del Piano di monitoraggio degli effetti di Piano.



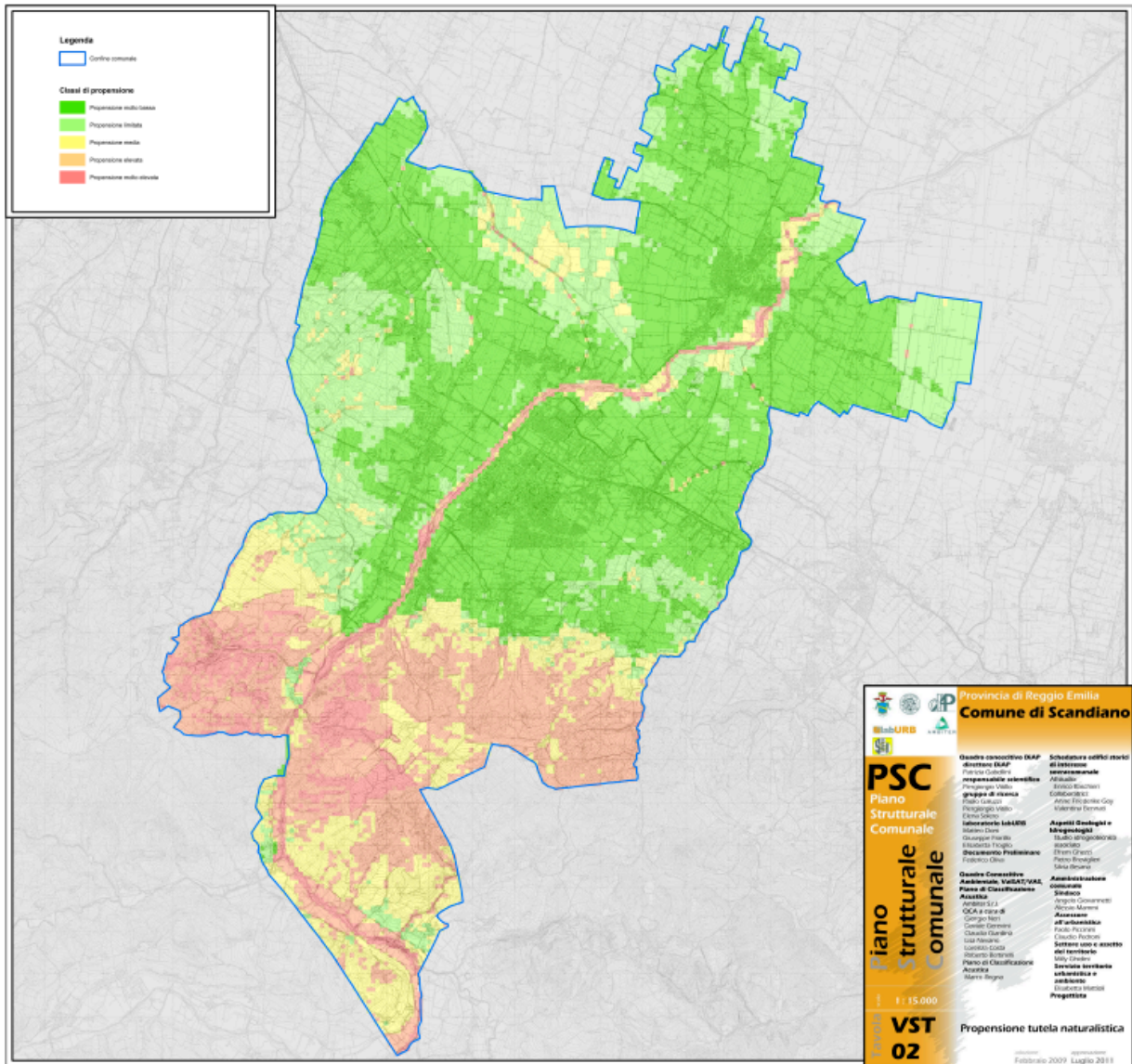

Tavola della propensione alla tutela naturalistica e paesaggistica.

